GUIDA ALLE BUONE PRATICHE

Insegnanti, **genitori** e **bibliotecari**
diventano partner per accompagnare i bambini
nel loro uso del digitale!

extra media

My APP EDUC

Erasmus+

Indice

- **Le risorse di MyAppEduc**
- **Insegnanti**
  - Consigli per l'uso dell'applicazione
  - Quali attività introdurre per fare vivere il partenariato?
- **Bibliotecari**
  - Consigli per lanciarsi con *MyAppEduc*
  - Quali attività introdurre per fare vivere il partenariato?
- Famiglie
  - Consigli per utilizzare *MyAppEduc* a casa
  - Quali attività introdurre per fare vivere il partenariato?

Perché educare i bambini dai 5 ai 12 anni ai media digitali?

Le pratiche mediatiche dei bambini ci fanno porre delle domande, talvolta preoccupano, e gli operatori educativi sono spesso tentati di informare i genitori dei limiti di tali pratiche.

Eppure i media digitali occupano un posto importante nella vita dei bambini. Influenzano il loro comportamento e contribuiscono alla loro realizzazione e al loro sviluppo.

Per aiutare i bambini a crescere in un mondo digitale e a diventare dei cittadini responsabili, insegnanti, genitori e bibliotecari hanno un ruolo da giocare nell'accompagnamento delle pratiche digitali e mediatiche.

Grazie a *MyAppEduc* questi tre soggetti diventano partner e lavorano insieme per aiutare i bambini nello sviluppo delle loro competenze creative, digitali e mediatiche.

L'applicazione *MyAppEduc* risponde a tale sfida difendendo un approccio ludico, che consente ai professionisti e alle famiglie di creare dei momenti di dialogo incentrati su tali pratiche.

Insegnanti, genitori e bibliotecari, in questa guida troverete alcuni consigli per lanciarvi nell'educazione ai media digitali grazie all'app *MyAppEduc*, creata nel 2021!

Troverete altre risorse (opuscolo di accompagnamento, video) sul sitowww.myappeduc.eu.

***MyAppEduc* è disponibile per tablet e smartphone, gratuitamente e senza pubblicità su dispositivi iOS (versione 11.0 e superiori) e Android (versione 5.1 e superiori):**

Google Play

Apple Store

Le risorse di MyAppEduc

PER TUTTI

I video educativi:
"Cos'è MyAppEduc" e "La coeducazione attraverso MyAppEduc"

Questa guida alle buone pratiche

L'applicazione MyAppEduc

PER I BIBLIOTECARI

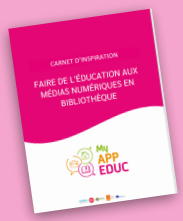

Il taccuino ispiratore

Il modulo di auto-formazione

Il video educativo: "MyAppEduc in biblioteca"

PER GLI INSEGNANTI

Guida pedagogica di accompagnamento all'app

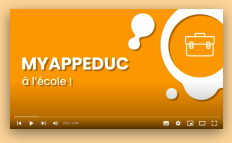

Il video educativo: "MyAppEduc a scuola"

PER LE FAMIGLIE

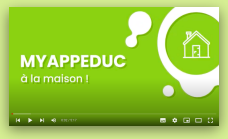

Il video educativo: "MyAppEduc a casa"

PER GLI INSEGNANTI

> *Si tratta un po' di un'applicazione chiavi in mano, in fin dei conti tutto*
> *è chiaro, si segue uno schema molto semplice, non serve disporre di materiali troppo abbondanti, è semplice, efficace e divertente.*

Per gli insegnanti è disponibile **un apposito opuscolo educativo di accompagnamento** sul sito www.myappeduc.eu

> **Scaricate l'app** e scopritela esplorando tre isole a tema.

> Guardate il video "MyAppEduc a scuola" per **ascoltare le testimonianze di altri insegnanti** che hanno testato l'app.

> **Cercate di realizzare preventivamente le attività** per essere più a vostro agio con l'applicazione (e anticipare le domande e le difficoltà dei bambini).

> Approfittate delle attività **per avviare il dialogo con i vostri allievi** sul loro utilizzo dei media digitali: cosa usano a casa? Cosa fanno grazie a essi?

> **Pensate a preparare le transizioni tra le varie attività** affinché l'incontro in classe si svolga al meglio: un momento di scambio, un'attività di ricerca, una lettura... **L'opuscolo educativo di accompagnamento vi permetterà di costruire dei percorsi.**

FOCUS SUI MATERIALI:

→ **Per utilizzare MyAppEduc in classe avete tre opzioni:**
-> utilizzare un tablet e un videoproiettore in modalità demo.
-> utilizzare diversi tablet.
-> non utilizzare gli schermi.

→ **Alcune mediateche possono prestare dei materiali, sia alla scuola che alle famiglie.** Rivolgetevi a loro fin dal lancio del vostro progetto per conoscere le loro condizioni e le possibilità offerte.

→ **Siate particolarmente attenti alle famiglie poco o per niente equipaggiate.** Potete mettere del materiale a disposizione dei bambini che non dispongono di attrezzature tecnologiche.

Quali attività possono introdurre gli insegnanti per fare vivere il partenariato?

	DESTINATO ALLE BIBLIOTECHE	DESTINATO ALLE FAMIGLIE
PER CREARE UN LEGAME	Utilizzate l'applicazione come **un nuovo modo per coinvolgere i bibliotecari nella vita scolastica**: possono partecipare ad altri eventi organizzati dalla scuola.	Utilizzate l'applicazione come **un nuovo modo per coinvolgere le famiglie nella vita di classe**: perché non invitare i genitori in classe per condividere un momento coi loro figli? Per fare un'attività tutti insieme?
PER COOPERARE	**Prima organizzate un incontro con un/a bibliotecario/a**. Così potrete proporgli/le di partecipare con voi al progetto e riflettere insieme al tipo di collaborazione che volete instaurare.	Approfittate di *MyAppEduc* per **dialogare coi bambini**: quali sono le loro pratiche digitali a casa? Ricordate che **la gentilezza** e **l'assenza di giudizio** restano primordiali.
PER COMUNICARE	Nel corso del progetto **restate spesso in contatto con la biblioteca**: quale attività desidera introdurre? ...	Basatevi su una **comunicazione mirata e dettagliata all'inizio del progetto** (registro di classe, pagina Facebook, blog, ambiente di lavoro digitale...). Ciò vi permetterà di informare regolarmente i genitori sui progressi del progetto e sul funzionamento in classe.

PER I BIBLIOTECARI

> *Abbiamo voluto sviluppare un ambiente accogliente. E manterremo tale abitudine per tutti gli incontri scolastici che si svolgeranno in biblioteca.*

Sono disponibili **un taccuino ispiratore e un modulo di formazione** per i bibliotecari sul sito www.myappeduc.eu

> Seguite il modulo di formazione online che **aumenterà le vostre competenze nell'educazione ai media digitali** e vi permetterà di avere fiducia in voi nell'utilizzo della risorsa.

> **Scaricate l'app, scopritela** ed **esplorate le isole a tema**. Così potrete scoprire tutte le attività, anche quelle da realizzare a scuola o a casa.

> Guardate il video "MyAppEduc in biblioteca" per **ascoltare le testimonianze dei bibliotecari** che hanno testato MyAppEduc!

> Sfogliate il taccuino ispiratore per scoprire le attività già introdotte in altre strutture. Potete utilizzarle chiavi in mano oppure **ispirarvene per creare la vostra attività personale** di educazione ai media digitali e all'informazione.

> Parlate del dispositivo ai vostri superiori e ai vostri colleghi. E perché non coinvolgerli in questa iniziativa?

FOCUS SUI MATERIALI:

- **Per utilizzare MyAppEduc in biblioteca avete diverse opzioni:**
  -> utilizzare un tablet e un videoproiettore in modalità demo.
  -> utilizzare diversi tablet.
  -> non utilizzare gli schermi.

- **Per quanto riguarda le attività che volete sviluppare nella vostra biblioteca,** tenete sempre a mente il materiale a vostra disposizione.

- **Se realizzate alcune delle attività proposte nel taccuino ispiratore,** troverete l'indicazione del materiale necessario per ogni attività.

Quali attività possono introdurre i bibliotecari per fare vivere il partenariato?

	DESTINATO AGLI INSEGNANTI	DESTINATO ALLE FAMIGLIE
PER CREARE UN LEGAME	**Contattate degli insegnanti,** forse saranno interessati a partecipare al progetto. Potreste anche costituire un sostegno e una risorsa per loro (affiancamento, messa a disposizione del materiale...).	Non esitate a usare le attività proposte da MyAppEduc come **un nuovo modo per mobilitare le famiglie in biblioteca.** Presentate loro le varie attività da voi proposte.
PER COOPERARE	Utilizzate MyAppEduc per **coinvolgere gli insegnanti in altre attività in biblioteca**, potreste andare ancora oltre con tale partenariato!	Approfittate di *MyAppEduc* **per dialogare coi bambini e gli adulti**: quali sono le loro pratiche digitali a casa? Ne parlano a casa? Quali sono i vantaggi e le opportunità? E invece cosa risulta più fastidioso o difficile? **Stimolate dei dibattiti familiari**. Ricordate che **la gentilezza e l'assenza di giudizio** sono primordiali.
PER COMUNICARE	**Fatevi conoscere nelle scuole dei dintorni** grazie a una comunicazione mirata: manifesti, volantini...	**Inserite MyAppEduc nella vostra comunicazione rivolta al grande pubblico**: manifesti, sito Internet, volantini...

PER LE FAMIGLIE

È lui che mi ha mostrato come funzionava e non abbiamo fatto solo il numero quattro, abbiamo fatto tutti i numeri poiché ha voluto mostrarmi tutto, spiegarmi tutto.

Per le famiglie è disponibile **un video informativo** sul sito www.myappeduc.eu

> Navigate nell'app con vostro/a figlio/a, **scoprite le isole insieme**. Potrete persino esplorarle da soli in precedenza per cogliere le opportunità offerte dalle varie attività.

> Guardate il video "MyAppEduc a casa" per **scoprire le testimonianze dei genitori** che hanno testato MyAppEduc!

> **Prendetevi il tempo** per fare le attività digitali proposte dalla scuola con vostro/a figlio/a. Potrete creare una routine insieme, renderlo un momento speciale durante il quale farete progressi insieme su MyAppEduc.

> Non esitate a **utilizzare l'app in contesti diversi**: a casa, in una sala d'attesa, in auto...

> Introducete MyAppEduc come **un momento di gioco e di scambio anziché come un obbligo scolastico.**

COME COMUNICARE CON IL/LA PROPRIO/A FIGLIO/A?

- Sappiate che assistere vostro/a figlio/a e comunicare con lui/lei al riguardo **è già un modo per fare educazione ai media.**
- Prendetevi il tempo **per comunicare con vostro/a figlio/a su ciò che ha fatto a scuola.**
- **Partecipate a questa avventura con una mentalità aperta**. Forse scoprirete delle nuove attività che stimoleranno **un dialogo e una condivisione speciali con vostro/a figlio/a.**
- Questi momenti di condivisione possono diventare dei **momenti in famiglia** con altri membri del nucleo familiare.

Quali attività possono introdurre le famiglie per fare vivere il partenariato?

	DESTINATO AGLI INSEGNANTI	DESTINATO ALLE BIBLIOTECHE
PER CREARE UN LEGAME	Non esitate a fare conoscere *MyAppEduc* al team educativo di vostro/a figlio/a. Dare un impulso positivo e privo di giudizi a un progetto educativo è il motore di un partenariato costruttivo.	La lettura e il libro non vanno d'accordo con il digitale e gli schermi? **Andate a scoprire in biblioteca o in mediateca tutte le attività di educazione ai media** che possono proporvi e che, ad esempio, attraverso *MyAppEduc* vi invitano a **creare un legame tra tutti questi campi d'attività!**
PER COOPERARE	Non esitate ad **appoggiarvi agli insegnanti** per ogni domanda relativa al materiale, all'obiettivo o alla durata delle attività.	Non esitate ad **appoggiarvi ai bibliotecari** e a comunicare coi professionisti sull'uso del digitale a casa.
PER COMUNICARE	**Condividete con la scuola ciò che fate a casa**: quali attività avete fatto e apprezzato, come avete introdotto *MyAppEduc*...	

Linee guida nate insieme ai partner del progetto europeo *MyAppEduc* (www.myappeduc.eu) e del progetto *Extramedia*.

Erasmus+

MyAppEduc è cofinanziata dall'Unione Europea nell'ambito del progetto Erasmus+ ed è stata introdotta da centri di risorse nell'educazione ai media e da una federazione di associazioni di genitori in Belgio, Francia e Italia.

Versione 15/06/2022